Nr 24 - 30e jaargang

kuifje

...PER-JEUGD VAN 7 TOT 77 JAAR • 18 F • NEDERLAND f 1.20

CADEAU !
een kleurenfilm
GRATIS
Bekijk vlug dit nummer
of schrijf naar : FCA BELGIUM B 520
Neerstallesteenweg 93, 1190 Brussel
Geheel vrijblijvend uwerzijds!
AANBOD ALLEEN VOOR BELGIE

10-6-'75

ROODOOG

GORDON BESS

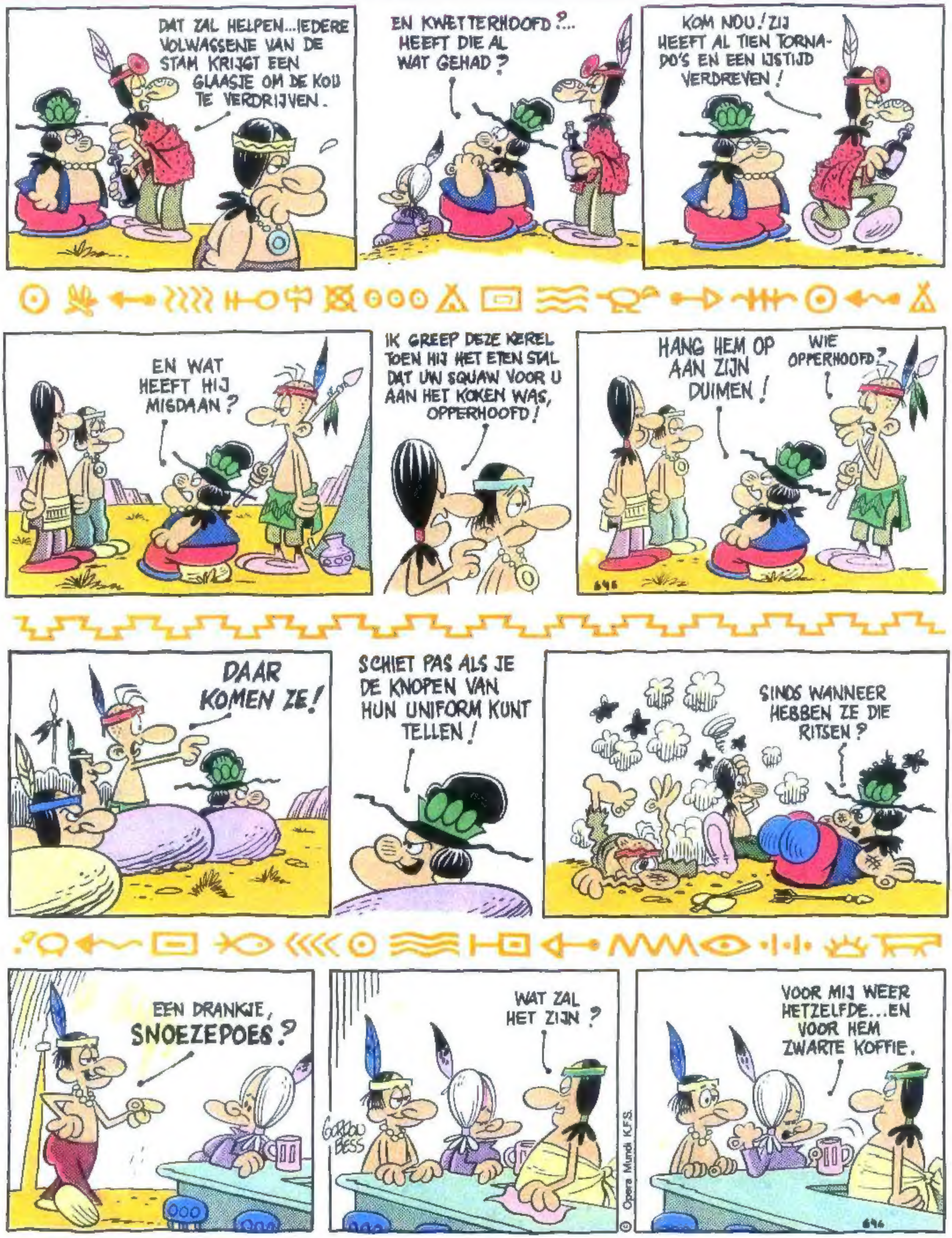

DE DERDE DAG...

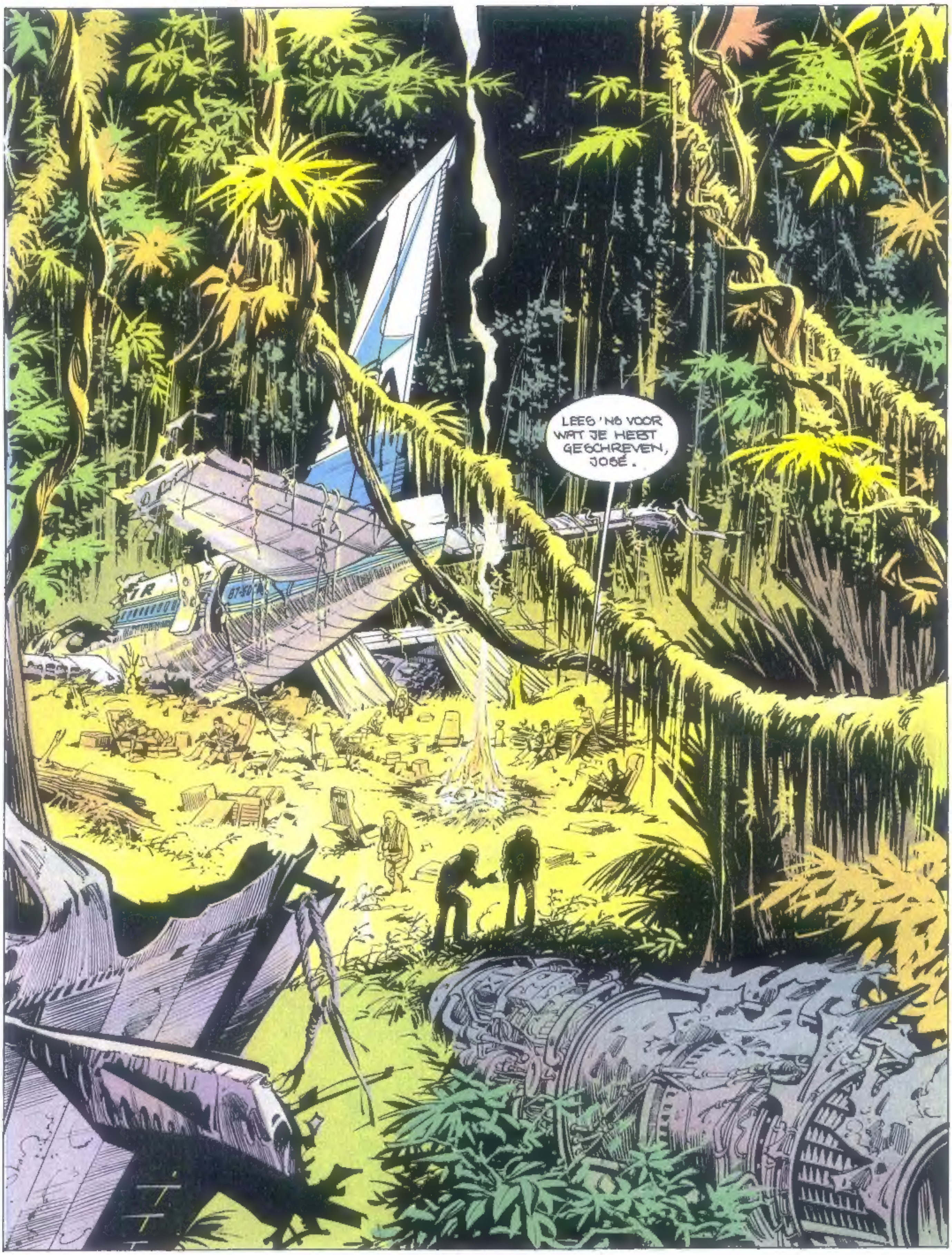

Een avontuur zonder helden

DANY
VAN HAMME

SLA OM

DE ANDERE OVERLEVENDEN ZIJN: GENERAAL JUAN LARGA, COMMANDANT IN HET CORUGUAYAANSE LEGER EN ZIJN OPPASSER, LUITENANT EMILIO BENITEZ...
...ROBERT T. WILLEMSEN, TONY S. BORNSTEIN EN ELMO W. JONES, DRIE AMERIKAANSE ZAKENLIEDEN...
...JAMES GRAY, DE BEFAAMDE HOLLYWOOD-STER, MARIA DOS SANTOS AZAR, HOOGLERAAR IN DE WISKUNDE AAN DE UNIVERSITEIT VAN PANAMA CITY...
...LAURENT DRAILLAC, 12 JAAR OUD, ZOON VAN EEN FRANSE GROOTINDUSTRIEEL MET ZIJN GOUVERNANTE NANCY TAYLOR, DIE DE BRITSE NATIONALITEIT HEEFT...
...TAN SEK TOH, ZAKENMAN UIT SINGAPORE...
...MICHAEL G. RAFALOWSKY, EEN AMERIKAANSE PIANIST, WIENS VROUW BIJ HET ONGELUK IS OMGEKOMEN...
...EN WILLIAM D. TIMMER, GEDELEGEERDE VAN DE VERENIGDE NATIES IN CORUGUAY.
WE HEBBEN EEN NOODKAMP OPGEZET. DE LADING VAN HET TOESTEL BESTOND VOOR EEN GROOT GEDEELTE UIT STOFFEN, WAARUIT WE EVENTUEEL TENTEN ZOUDEN KUNNEN MAKEN. WE HEBBEN VOORLOPIG GENOEG KLEDING EN MEDICAMENTEN.
ALLES BIJ ELKAAR HEBBEN WE GENOEG VOOR EEN DAG OF TIEN. HET MOEILIJKE PUNT IS ECHTER HET WATER! WE HEBBEN NERGENS IN DE BUURT VAN HET KAMP EEN DRUPPEL KUNNEN VINDEN.

wordt vervolgd

DOMMEL

door **DUPA**
naar een idee van **DUSTIN**

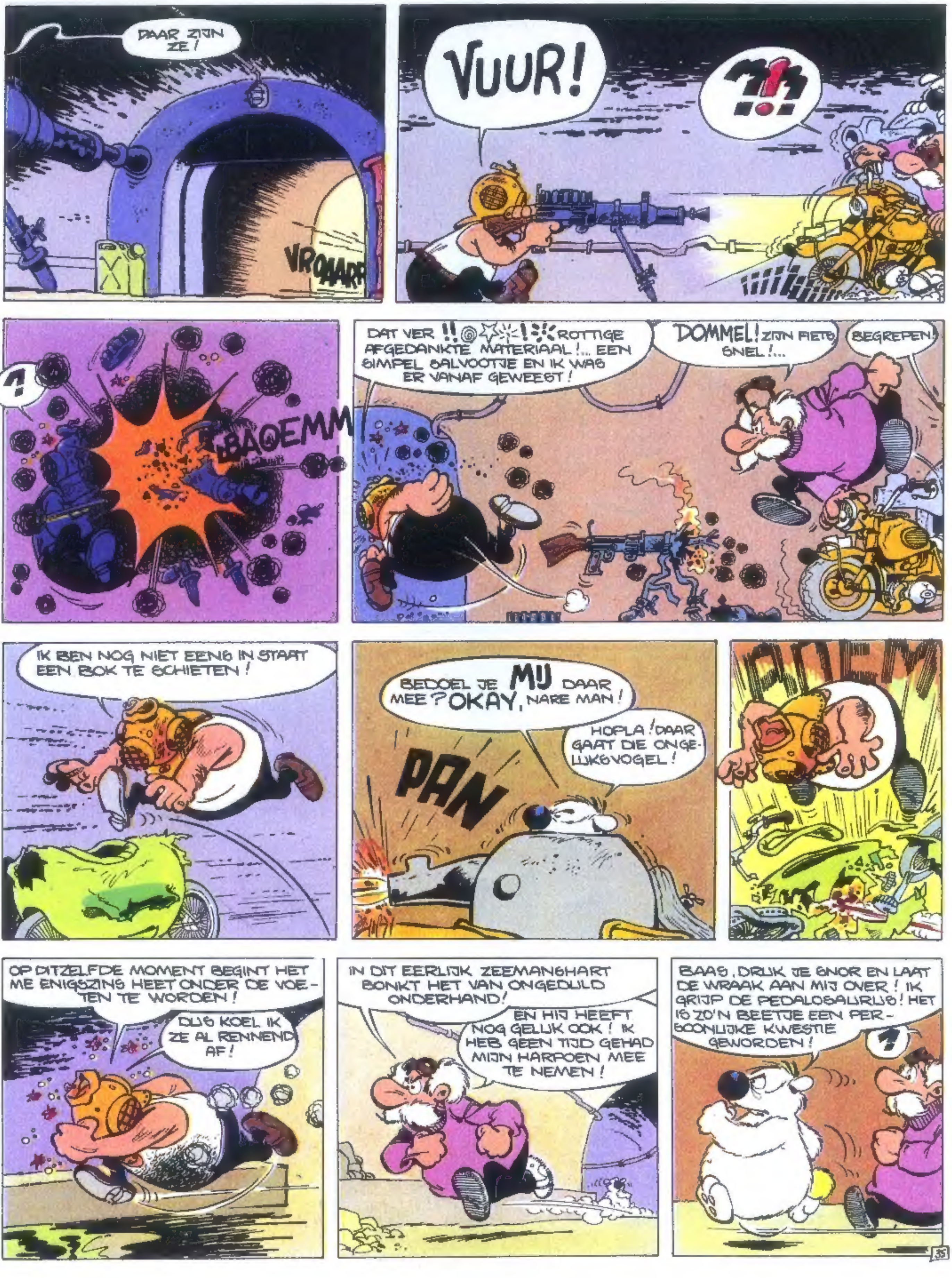

De dief van de vliegende fiets, de geniale uitvinding van Semafoor, kon op het nippertje aan zijn achtervolgers ontsnappen. Hij vluchtte in een bunker. Dommel en Semafoor hollen dezelfde bunker in...

DAAR KOMT DE PEDALOSAURUS!

wordt vervolgd

DE KOENE RIDDER

Graaf Rodolf reed met een wagenlading goud naar het kasteel van koning Arthus, maar werd vlak bij zijn doel door de Koene Ridder in een hinderlaag gelokt...

SLA OM

F. CRAENHALS

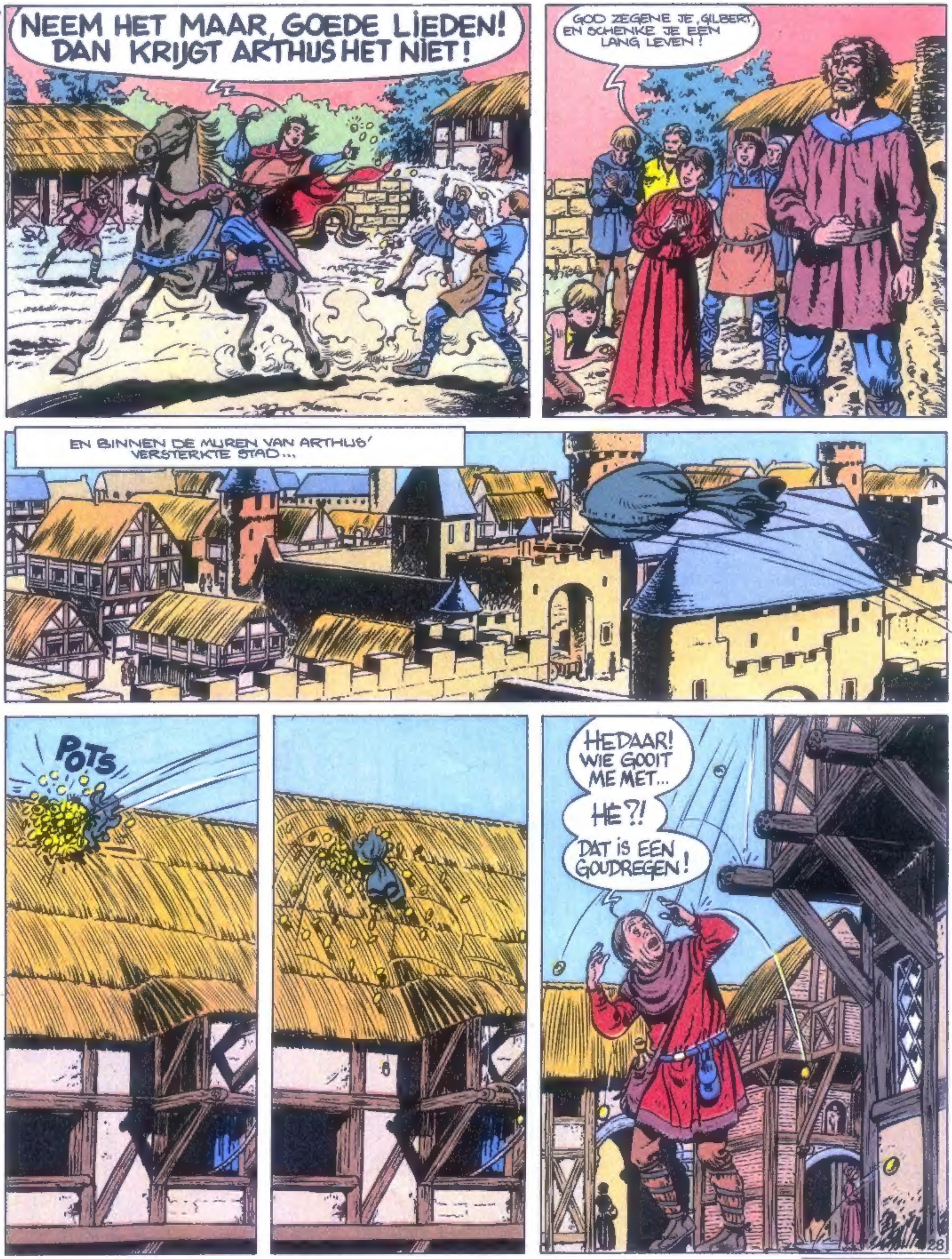

wordt vervolgd

BERNARD PRINCE

HERMANN
GREG

Br[illegible] Wang Ho [illegible]
[illegible] de dochter van Wang Ho. Onze twee vrienden maken [illegible]

DE NEVELBURCHT

SLA OM

DIE WATERVAL. . DAT WAS DE PLAATS VAN DE HINDERLAAG, NIET ? DAN ZIJN DIE KERELS .
MANNEN VAN TAONG-SHI.. HIJ ZIJN TWEEDE DAAR BENEDEN
DUS MOEKH-DE-MANDSJOE WAAKTE ER PERSOONLIJK OVER DAT NIEMAND ONS ZOU HINDEREN . TOCH VRAAG IK ME AF OF IK HIER WEL ZO DANKBAAR VOOR MOET ZIJN...
MAAR MOEKH NIET WIST DAT WIJ KOMEN ONDER DE GROND : BORD STAAT IN RICHTING VAN PAD DAT KHOEBAK NIET WILDE NEMEN MOEKH DENKEN WIJ KOMEN DOOR DAL
PRECIES, MAAR DAT MAAKT TOCH NIETS UIT ? TAONG-SHI IS UIT DE WEG GERUIMD,ER IS NU NIETS MEER DAT.
DAT ??
KHOEBAK ! JE WILT TOCH NIET ZEGGEN DAT... DAT DIT DE UITGANG WAS ?
ZEGT KHOEBAK TOCH WEL
WIJ KLEM ZELFS ALS SCHREEUWEN OM HULP, NIEMAND HOREN, WATERVAL TEVEEL GELUID EN KUNNEN NIET DOOR GROT KHA-AYAWAS, ZIJ NOG WILD VOOR PAAR DAGEN
EEN HALF UUR WACHTEN EN WAT DAN ? IK GA DOOD IN DIE KERKER ! VOORUIT, AFGELOPEN MET DIE FLAUWEKUL, OP NAAR DE FRISSE LUCHT VOORDAT IK GEK WORD !.

wordt vervolgd

PEUGEOT
DE WIELERMANIAKKEN
IK HEB EEN ELEKTROMOTOR GEÏNSTALLEERD OP DE ACHTERAS VAN MIJN PEUGEOT!
EN DE STROOM WORDT GELEVERD DOOR EEN GENERATOR OP DE BAGAGEDRAGER!
MAAR WAAR WERKT DIE GENERATOR DAN OP?
JE HOEFT ALLEEN MAAR TE TRAPPEN!
PUBLI-STRIP

Alleen als je nog geen 21 bent.
Een maand lang dwars door Europa* (tot naar Marokko toe)
voor 4.400F (zoveel kilometer als je wil)!
Je bent tiener en je hebt vakantie! … Knijp ertussenuit. Haal 's een frisse neus in 't buitenland. En … De Internationale Spoorwegunie heeft wat voor je bedacht …
… Inter-Rail-kaart mag je een godganse maand door Europa sporen (tot 31.1.76). In alle kompasrichtingen, en zoveel en zover als je zelf maar wil. Door twintig landen. Gratis! In eigen land betaal je maar halve prijs. En als je 'n zeetje wil oversteken, krijg je op vele scheepvaartlijnen zelfs belangrijke verminderingen. Drop even in een groter station of in een erkend reisbureau binnen, en haal er meteen een Inter-Rail-aanvraagformulier. En stippel je reis maar al uit.
INTER RAIL

SIMON VAN DE RIVIER

AUCLAIR

Na Yael, Ory en Anne de opstand hebben voorbereid is ook Simon het reusachtige concentratiekamp binnengedrongen. De strijd zal lang en hard zijn maar Simon gelooft in de overwinning ... de vrijheid.

DE SLAVEN

wordt vervolgd

EEN AVONTUUR VAN

MYCROFT & KLAXON

door H.DESCLEZ
Tekst : A.Brault

SCHOTLAND... EEN KASTEEL... EN IK!

Mycroft d[illegible] br[illegible]oomde [illegible] [illegible] o[illegible] [illegible] [illegible]ast de k[illegible] spoken in zijn kastee[illegible] oor Clara z[illegible] [illegible]tje die in een geheime kamer gevangen geho[illegible]den w[illegible]. A[illegible] My[illegible] [illegible] en K[illegible] [illegible] wel in de geheime kamer zijn wordt de toegang plotseling afgesloten en stroomt het water binnen. Wat nu?

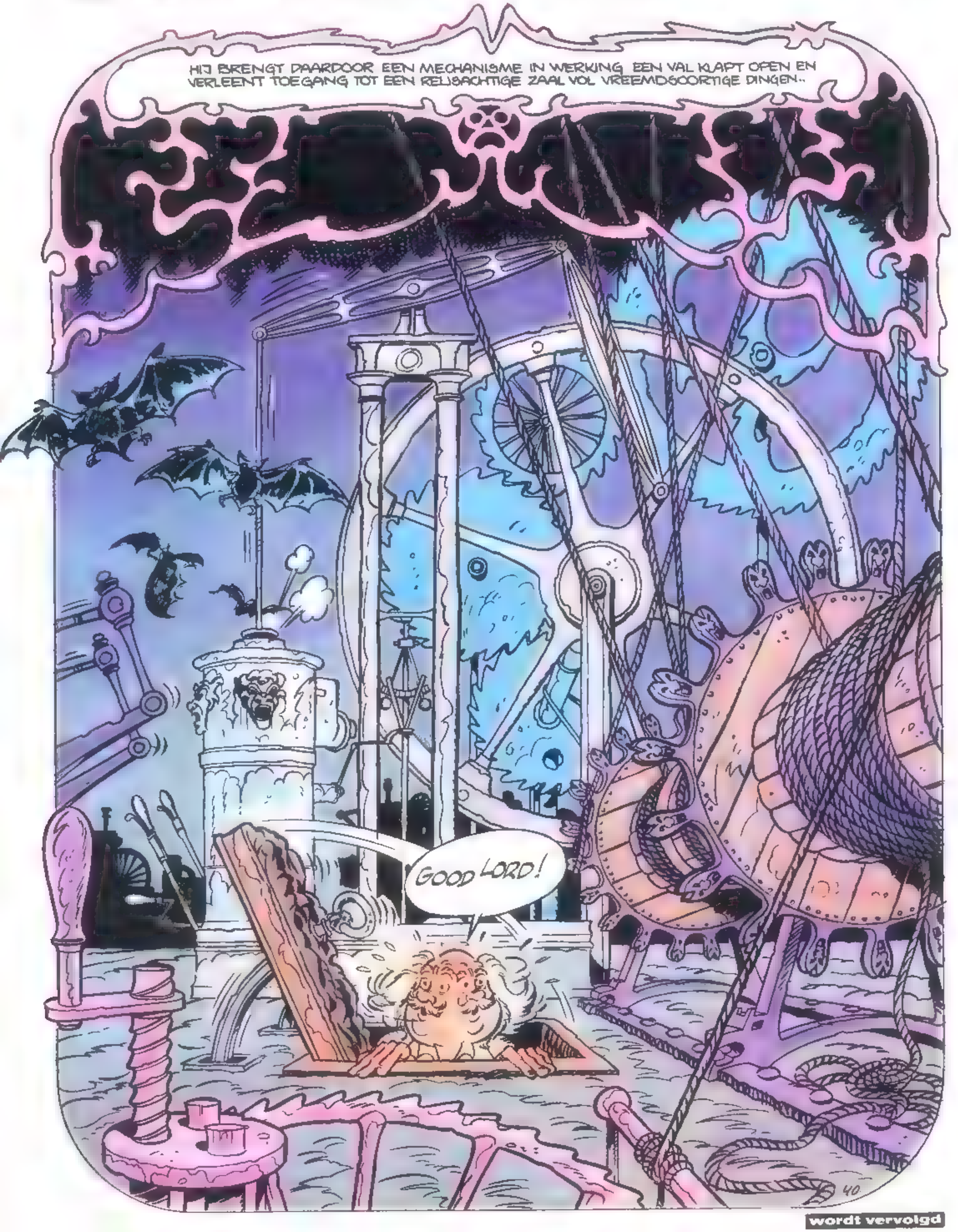

wordt vervolgd

TON en TINNEKE

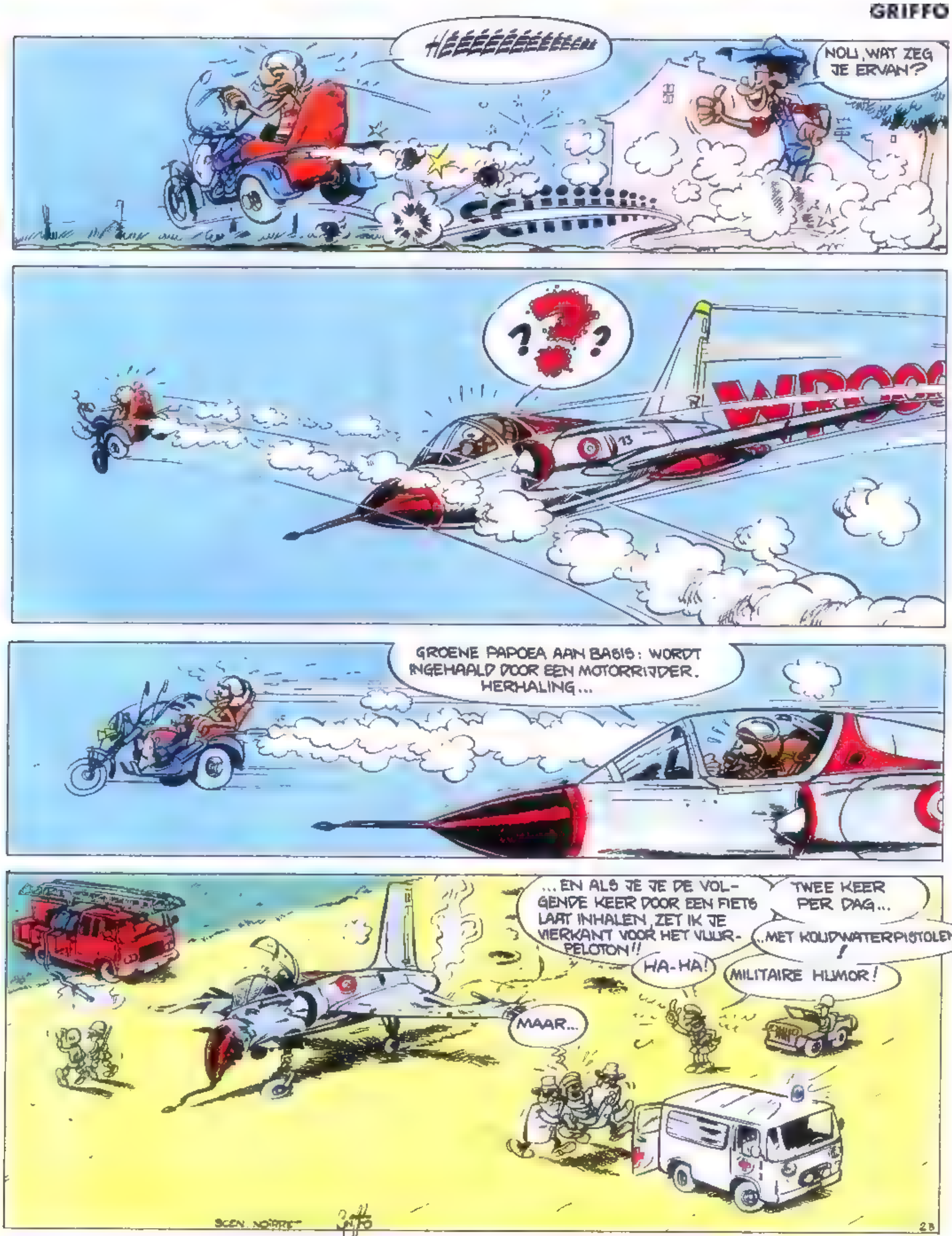
HÉÉÉÉÉÉÉÉÉÉÉÉÉÉÉ
NOU, WAT ZEG JE ERVAN?
SCHIIIIIIII
??
WROOO
GROENE PAPOEA AAN BASIS: WORDT INGEHAALD DOOR EEN MOTORRIJDER. HERHALING...
...EN ALS JE JE DE VOLGENDE KEER DOOR EEN FIETS LAAT INHALEN, ZET IK JE VIERKANT VOOR HET VUURPELOTON!!
TWEE KEER PER DAG...
..MET KOUDWATERPISTOLEN.
HA-HA!
MILITAIRE HUMOR!
MAAR...
SCEN. NORRET

DANI FUTURO

C. GIMENEZ
V. MORA

DE ONDERGANG VAN EEN WERELD

[illegible]

SLA OM

wordt vervolgd

RIK RINGERS

TIBET
A.P. DUCHATEAU

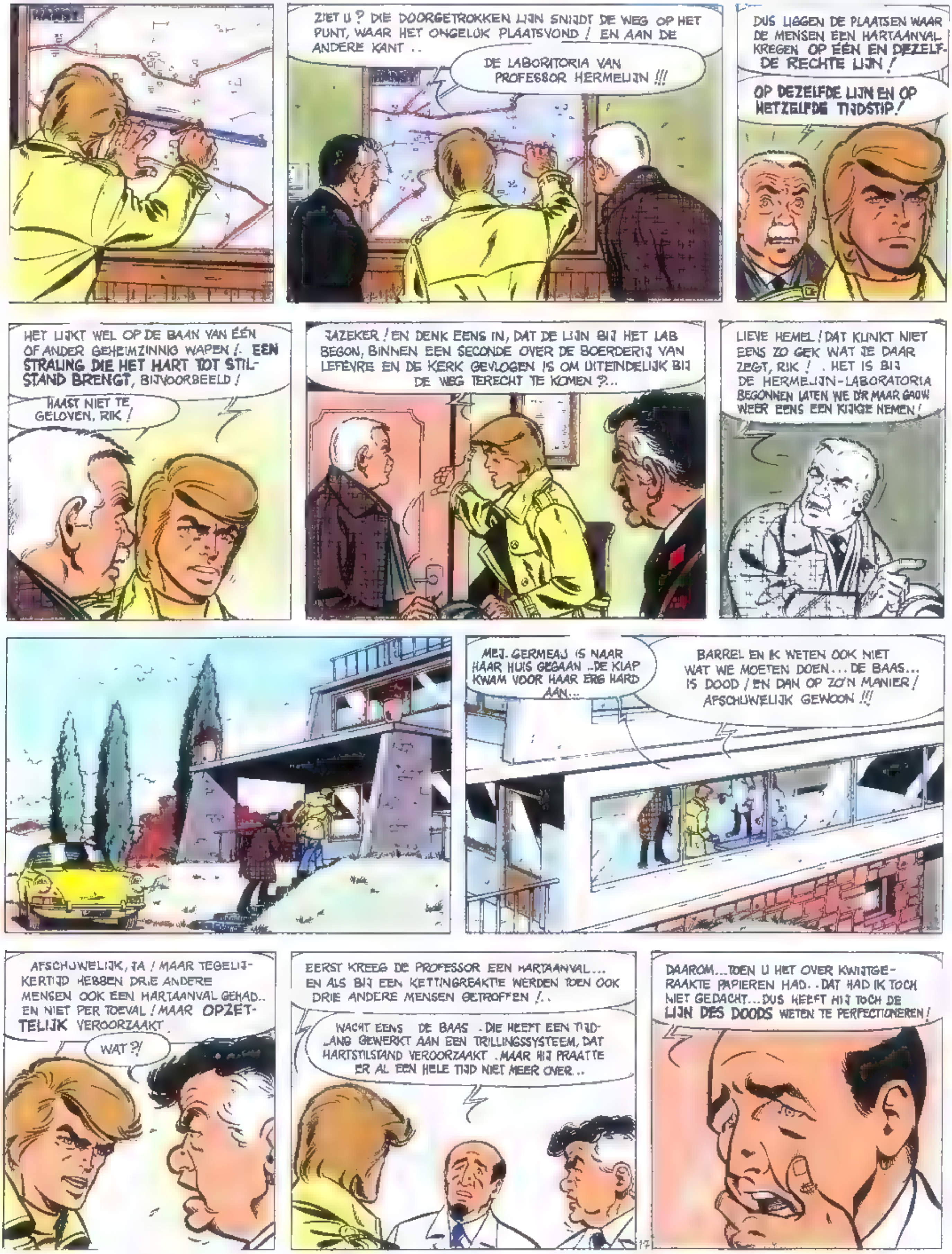

Rik Ringers komt tot de conclusie, dat er een nauw verband bestaat tussen de plotselinge dood van drie mensen en de verdwijning van professor Hermelijn. Op een kaart van de plaatselijke politie licht hij zijn theorie toe

de lijn des doods

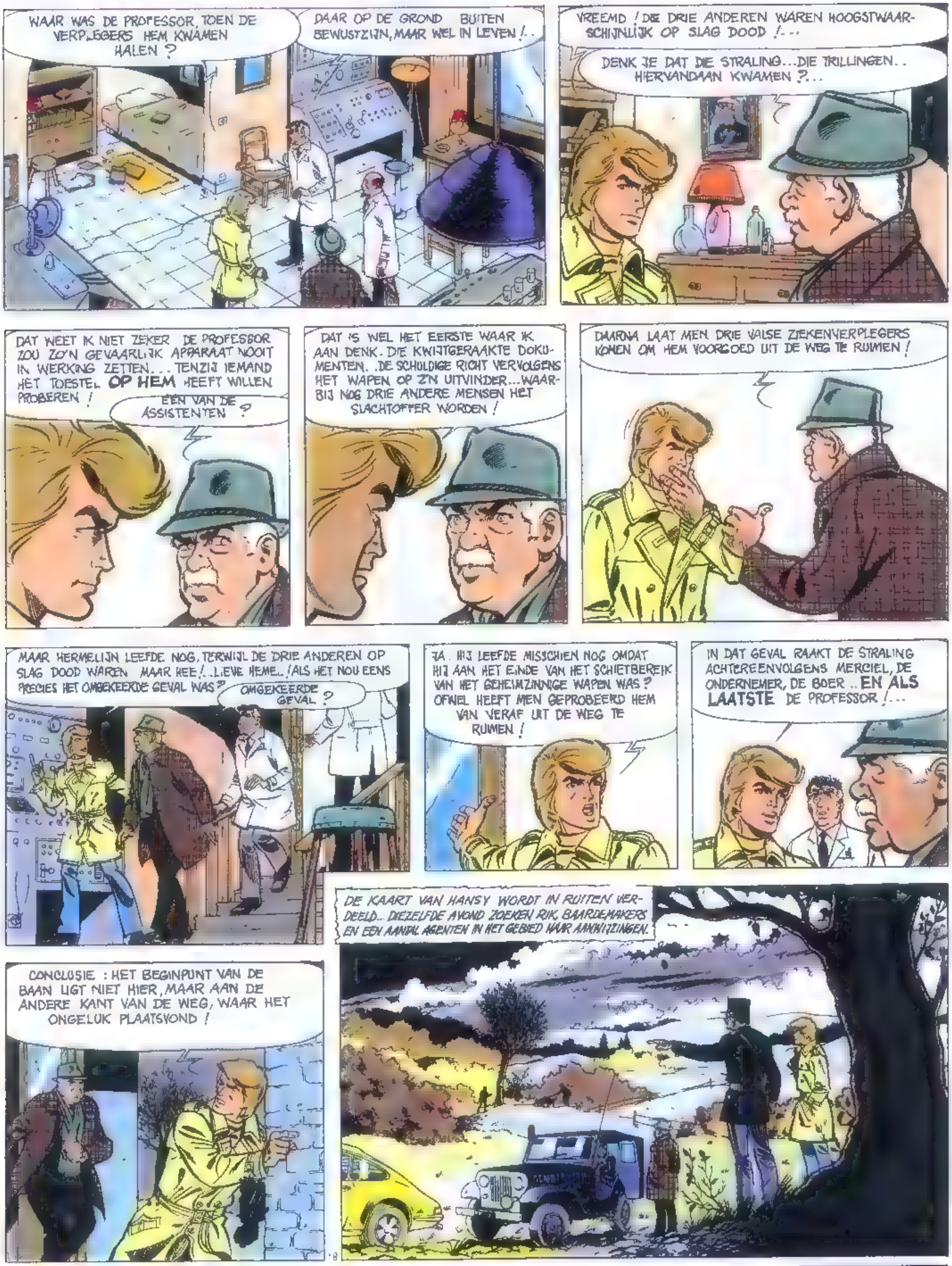

wordt vervolgd

CHICK BILL

Aan iedereen die het horen wilde heeft Dog Bull gezegd dat hij graag in de ring wil treden om Bobo Rubbie te verslaan als Kid Ord… wegens ziekte zou uitvallen en Chick Bill deelt Dog Bull mee dat Kid doodziek is

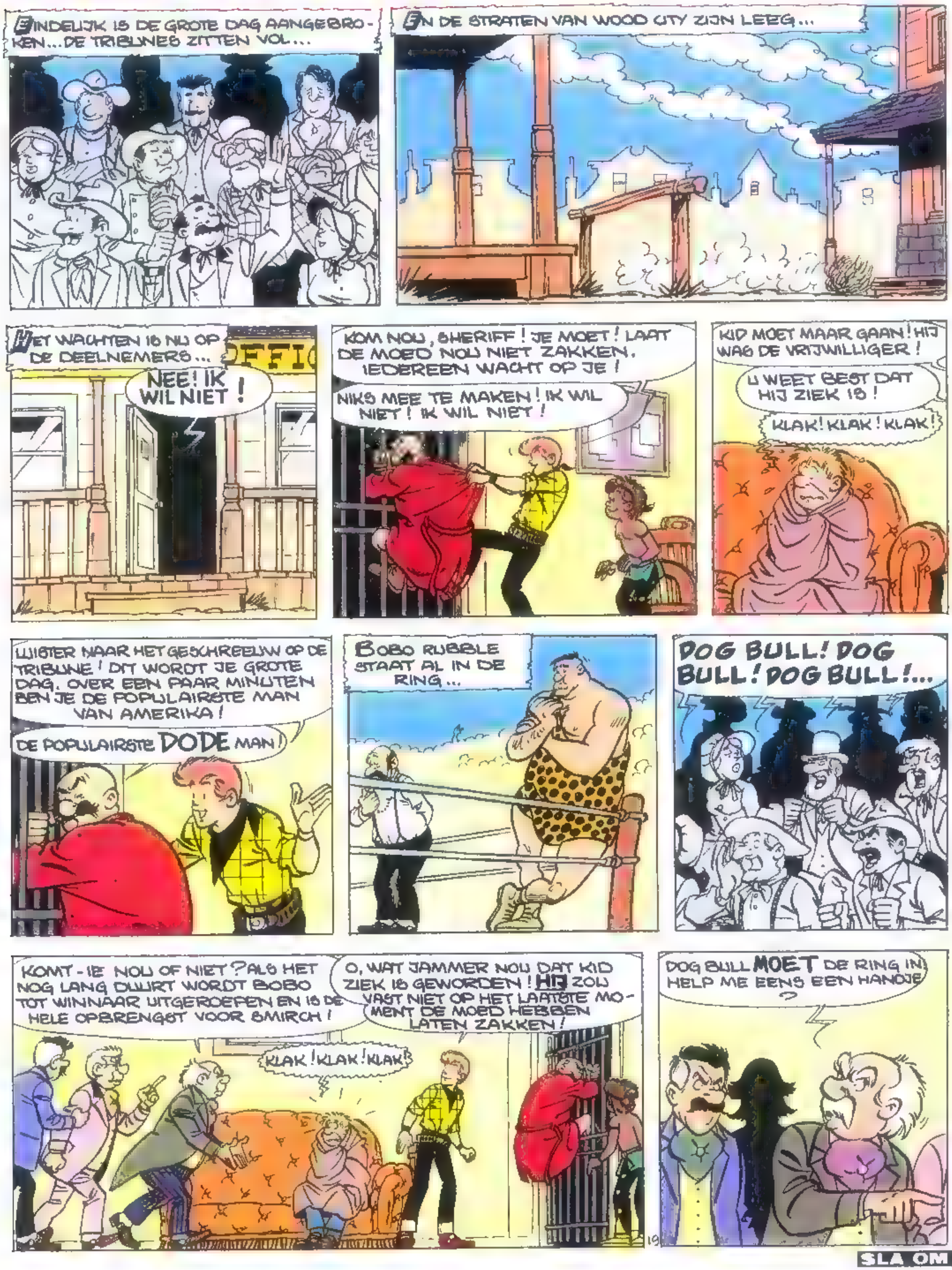

SLA OM

TIBET

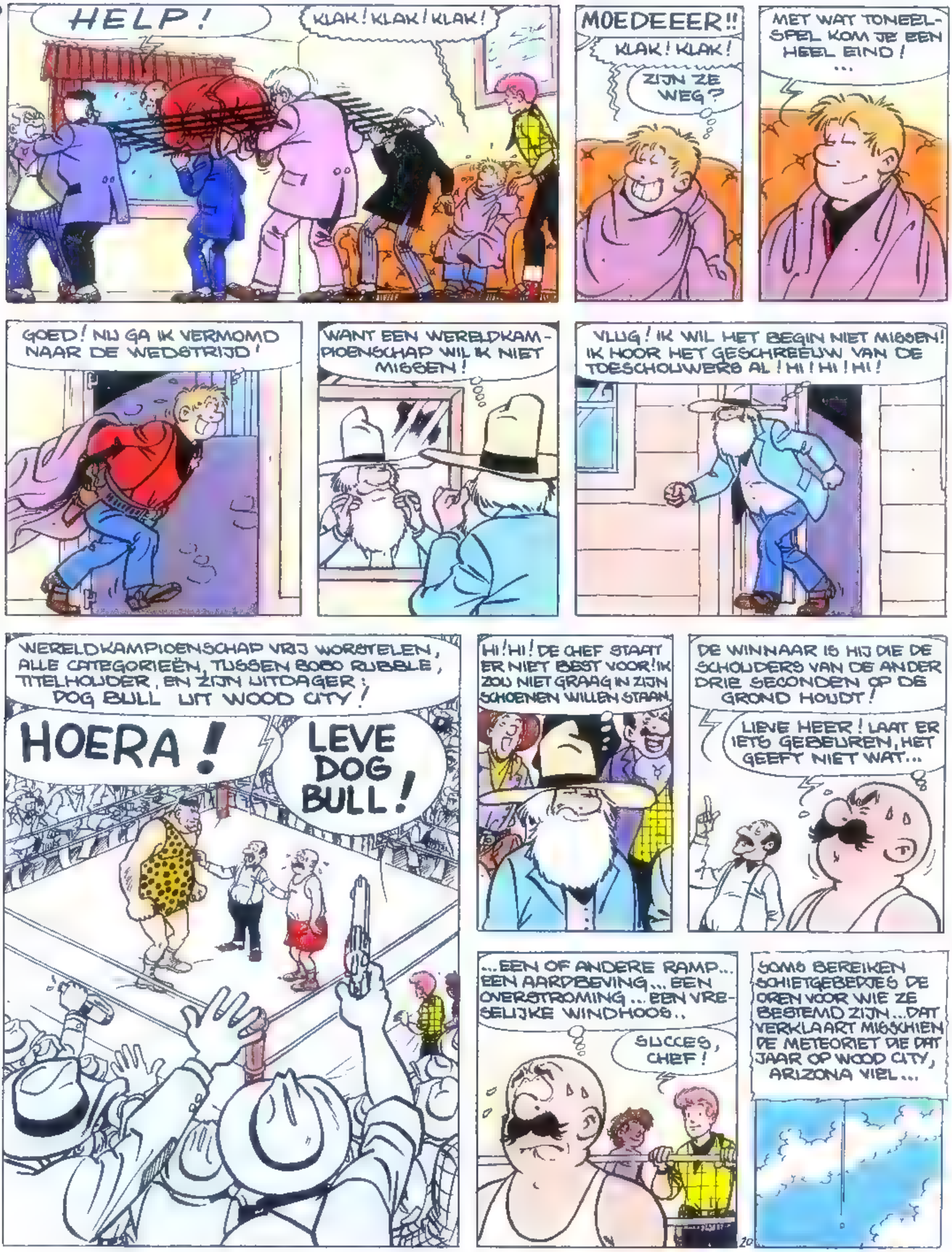
HELP!
KLAK! KLAK! KLAK!
MOEDEEEER!!
KLAK! KLAK!
ZIJN ZE WEG?
MET WAT TONEELSPEL KOM JE EEN HEEL EIND! ...
GOED! NU GA IK VERMOMD NAAR DE WEDSTRIJD!
WANT EEN WERELDKAMPIOENSCHAP WIL IK NIET MISSEN!
VLUG! IK WIL HET BEGIN NIET MISSEN! IK HOOR HET GESCHREEUW VAN DE TOESCHOUWERS AL! HI! HI! HI!
WERELDKAMPIOENSCHAP VRIJ WORSTELEN, ALLE CATEGORIEËN, TUSSEN BOBO RUBBLE, TITELHOUDER, EN ZIJN UITDAGER: DOG BULL UIT WOOD CITY!
HOERA!
LEVE DOG BULL!
HI! HI! DE CHEF STAAT ER NIET BEST VOOR! IK ZOU NIET GRAAG IN ZIJN SCHOENEN WILLEN STAAN.
DE WINNAAR IS HIJ DIE DE SCHOUDERS VAN DE ANDER DRIE SECONDEN OP DE GROND HOUDT!
LIEVE HEER! LAAT ER IETS GEBEUREN, HET GEEFT NIET WAT...
...EEN OF ANDERE RAMP... EEN AARDBEVING... EEN OVERSTROMING... EEN VRESELIJKE WINDHOOS..
SUCCES, CHEF!
SOMS BEREIKEN SCHIETGEBEDJES DE OREN VOOR WIE ZE BESTEMD ZIJN... DAT VERKLAART MISSCHIEN DE METEORIET DIE DAT JAAR OP WOOD CITY, ARIZONA VIEL...
20

HET GEVECHT VAN DE EEUW

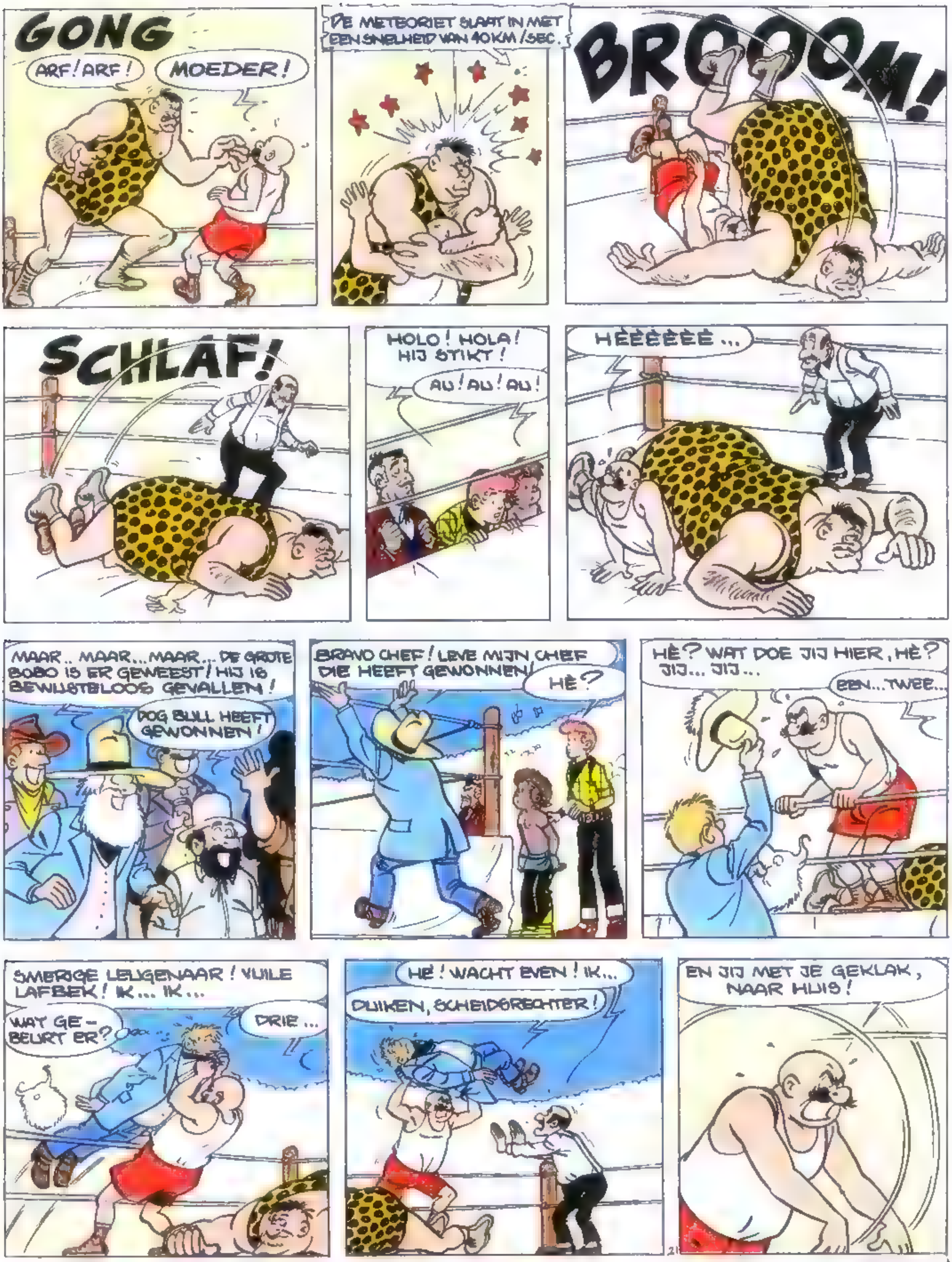

SLA OM

GAAT HET, KID?
JA HOOR, BEST!
ZZOEF
CHEF! HÉ, CHEF! IK HEB U...EH... TOCH GEEN PIJN GEDAAN?
ZEG EENS, IK GELOOF DAT IK DE SHERIFF PIJN GEDAAN HEB EN ...
STIL! LAAT ME MIJN WERK AFMAKEN!
EEN ... TWEE ... DRIE ... VIER!...
... ACHT!... NEGEN... TIEN!
EHH... HOE HEET JE OOK WEER?
HÈ? KID ORDINN!!!
KID ORDINN, WERELDKAMPIOEN!
HURRAH
IK DROOM! D...DAT IS TE MOOI!... IK... WER... WERELDKAMPIOEN!!!
CHEF! HÉ, CHEF! MOET JE HOREN! IK BEN WERELDKAMPIOEN GEWORDEN! HÉ, CHEF, WORD WAKKER!
IK BEN WERELDKAMPIOEN! GOED, HÈ? HÉ, CHEF, HOOR JE ME?
JA, DE CHEF HAD HET GEHOORD! DAAROM HAD KID DE EER HET NIEUWE ZIEKENHUIS VAN WOOD CITY IN TE WIJDEN...
... EN TOCH BEN IK DE WERELDKAMPIOEN! SJO!
EINDE
TIBET 75
22

SECTIE "R"

R. REDING

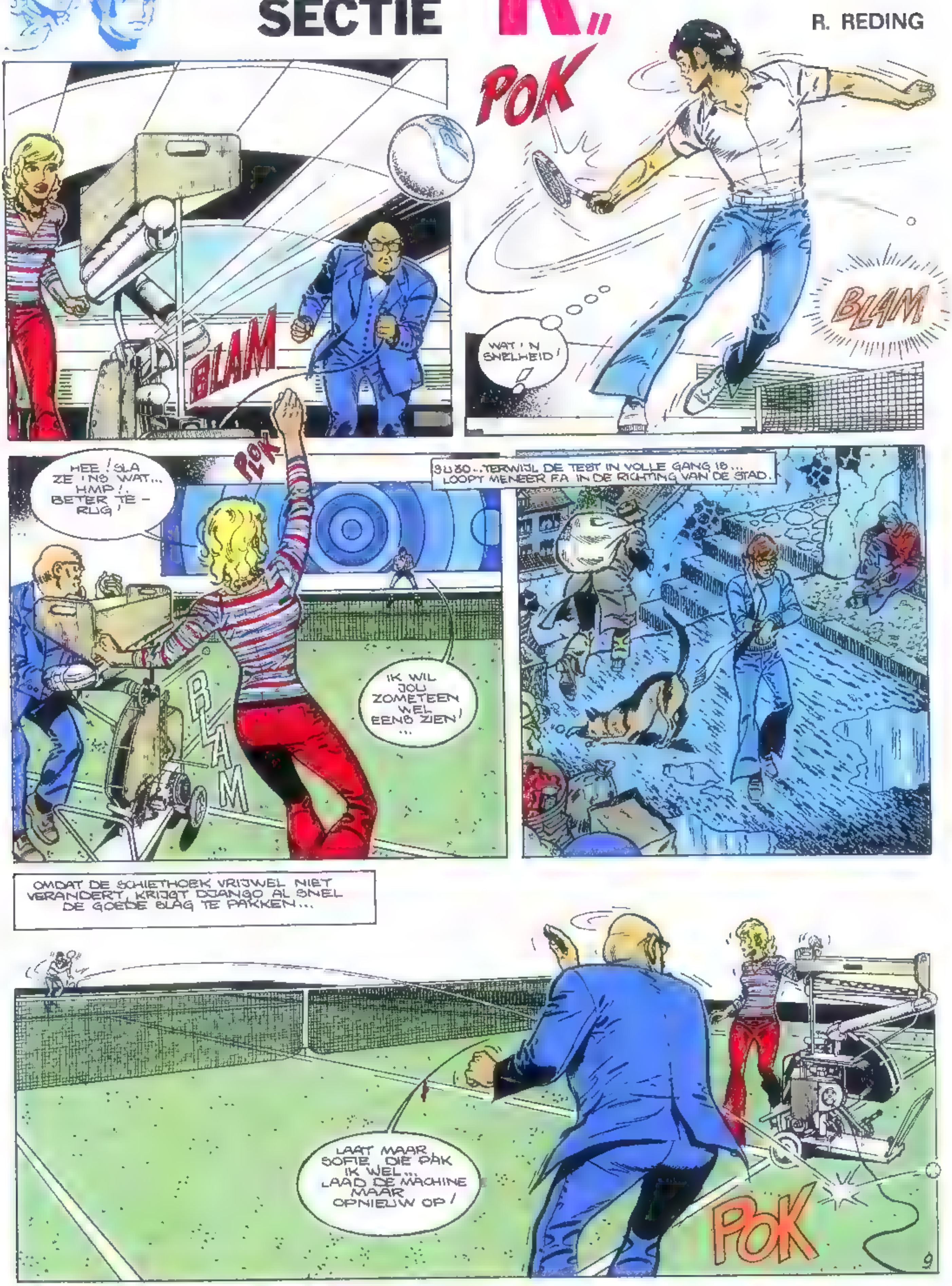

HET ALBION-EFFECT

ZEG HEM, DAT U NOG NIET ALLE PROEVEN GEDAAN HEBT!
DRRIIIINNNNNG
DAT HIJ MORGENAVOND MAAR MOET TERUGBELLEN!
HALLO! GOEDENAVOND TARANIAN! IK NEEM AAN, DAT U ZICH HEEFT OVERTUIGD!
IK.. IK HEB NOG NIET DE TIJD GEHAD OM ALLE PROEVEN TE DOEN, DIE... BELT U MIJ MORGEN OM DEZELFDE TIJD TERUG!
..O.K... MORGEN, 23 U.... ZORG DAT U HET GELD HEEFT!
TELEPHONE
ARFOR
IK VERTEL U DAN WEL HOE U HET MIJ MOET GEVEN...
WAT DENKEN JULLIE ERVAN?
MOEILIJK OM ER WAT VAN TE ZEGGEN, ZO OVER DE TELEFOON!
EEN DING IS DUIDELIJK! WE MOETEN DE BALLEN DOOR EEN PROFTENNISSER LATEN BEOORDELEN!
ALS PANATA, BORG, GOVEN OF OKKER NOU HIER WAREN, KONDEN WE HET DAAR WEL AAN VRAGEN.. DAAR HEBBEN WE ALTIJD ERG GOED MEE KUNNEN OPSCHIETEN..
SCHIET ME INEENS TE BINNEN, JO MORA IS GISTEREN TERUGGEKOMEN VAN HET OPEN TENNISTOERNOOI VAN LOS ANGELES... IK BEL 'M MORGENVROEG OP... DAT WIL HIJ VAST WEL VOOR ONS DOEN!
VOLGENDE OCHTEND, 8 U..
DRIIIING

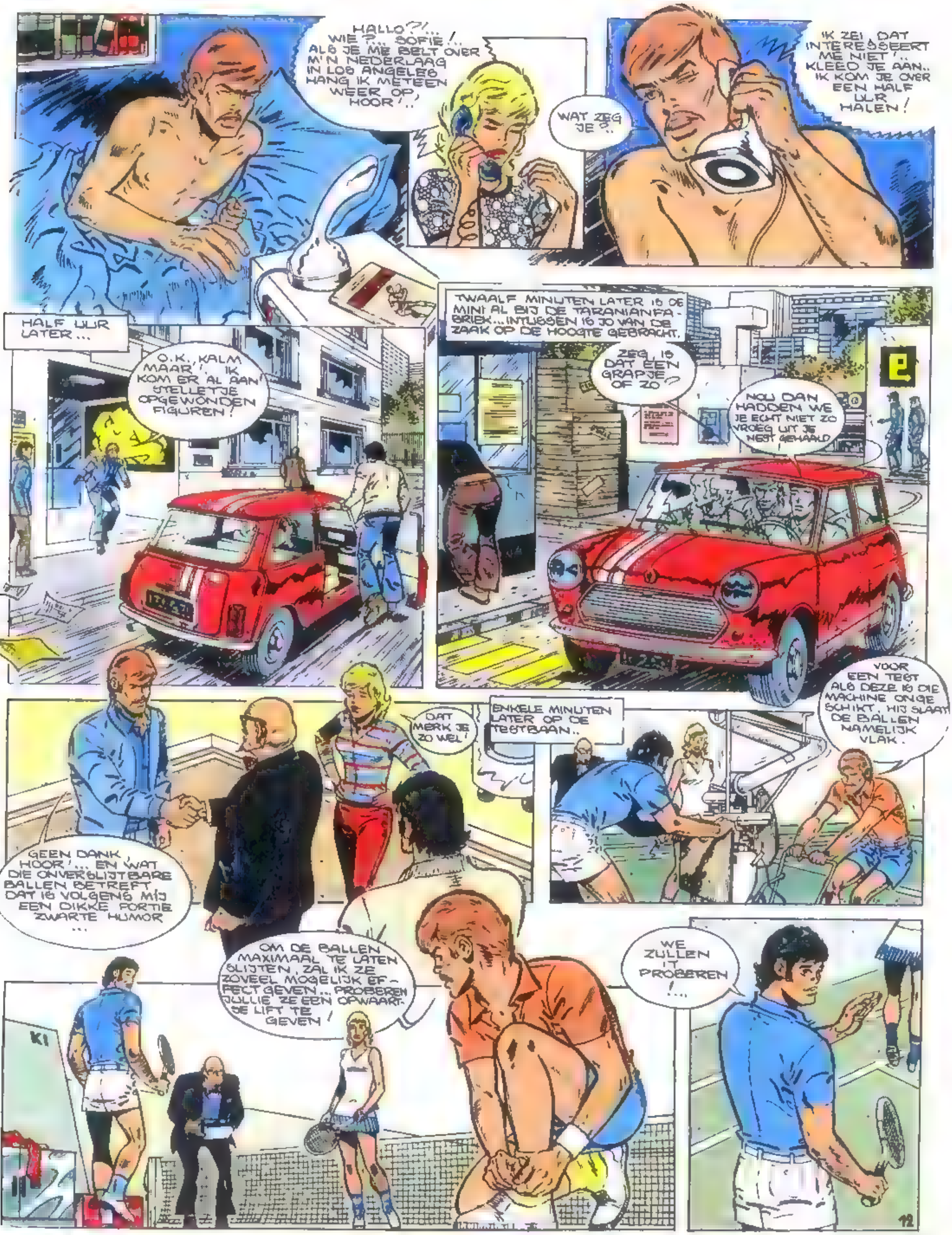
HALLO ?!... WIE ?... SOFIE !.. ALS JE ME BELT OVER M'N NEDERLAAG IN LOS ANGELES HANG IK METEEN WEER OP, HOOR !..
WAT ZEG JE ?..
IK ZEI, DAT INTERESSEERT ME NIET !.. KLEED JE AAN.. IK KOM JE OVER EEN HALF UUR HALEN !
HALF UUR LATER...
O.K., KALM MAAR !, IK KOM ER AL AAN ! STELLETJE OPGEWONDEN FIGUREN !
TWAALF MINUTEN LATER IS DE MINI AL BIJ DE TARANIANFABRIEK... INTUSSEN IS JO VAN DE ZAAK OP DE HOOGTE GEBRACHT.
ZEG, IS DAT EEN GRAPJE OF ZO ?
NOU DAN HADDEN WE JE ECHT NIET ZO VROEG UIT JE NEST GEHAALD
GEEN DANK, HOOR !... EN WAT DIE ONVERSLIJTBARE BALLEN BETREFT, DAT IS VOLGENS MIJ EEN DIKKE PORTIE ZWARTE HUMOR ...
DAT MERK JE ZO WEL !
ENKELE MINUTEN LATER OP DE TESTBAAN..
VOOR EEN TEST ALS DEZE IS DIE MACHINE ONGESCHIKT, HIJ SLAAT DE BALLEN NAMELIJK VLAK.
OM DE BALLEN MAXIMAAL TE LATEN SLIJTEN, ZAL IK ZE ZOVEEL MOGELIJK EFFECT GEVEN... PROBEREN JULLIE ZE EEN OPWAARTSE LIFT TE GEVEN !
WE ZULLEN 'T PROBEREN !...
12

PROBEER JE BAL FLINK TE "KAPPEN"! DAN SPRINGT IE HOGER OP.
ZEG, JE HOEFT VAN MIJ GEEN NASTASE - SERVICE TE WACHTEN!
ZO GOED?
...GOEIE BEWEGING...
DE SLAG VAN JO IS NIET HARD, MAAR BOORDEVOL EFFECT!
K5
POK
WAT EEN DROPSHOT!
OP EEN GRAVELBAAN ZOU DIE BAL HELEMAAL 'DOOD' GEVALLEN ZIJN!
HO!
EN IK DAN?
O.K.!... LET OP!... OP JE BACK-HAND!

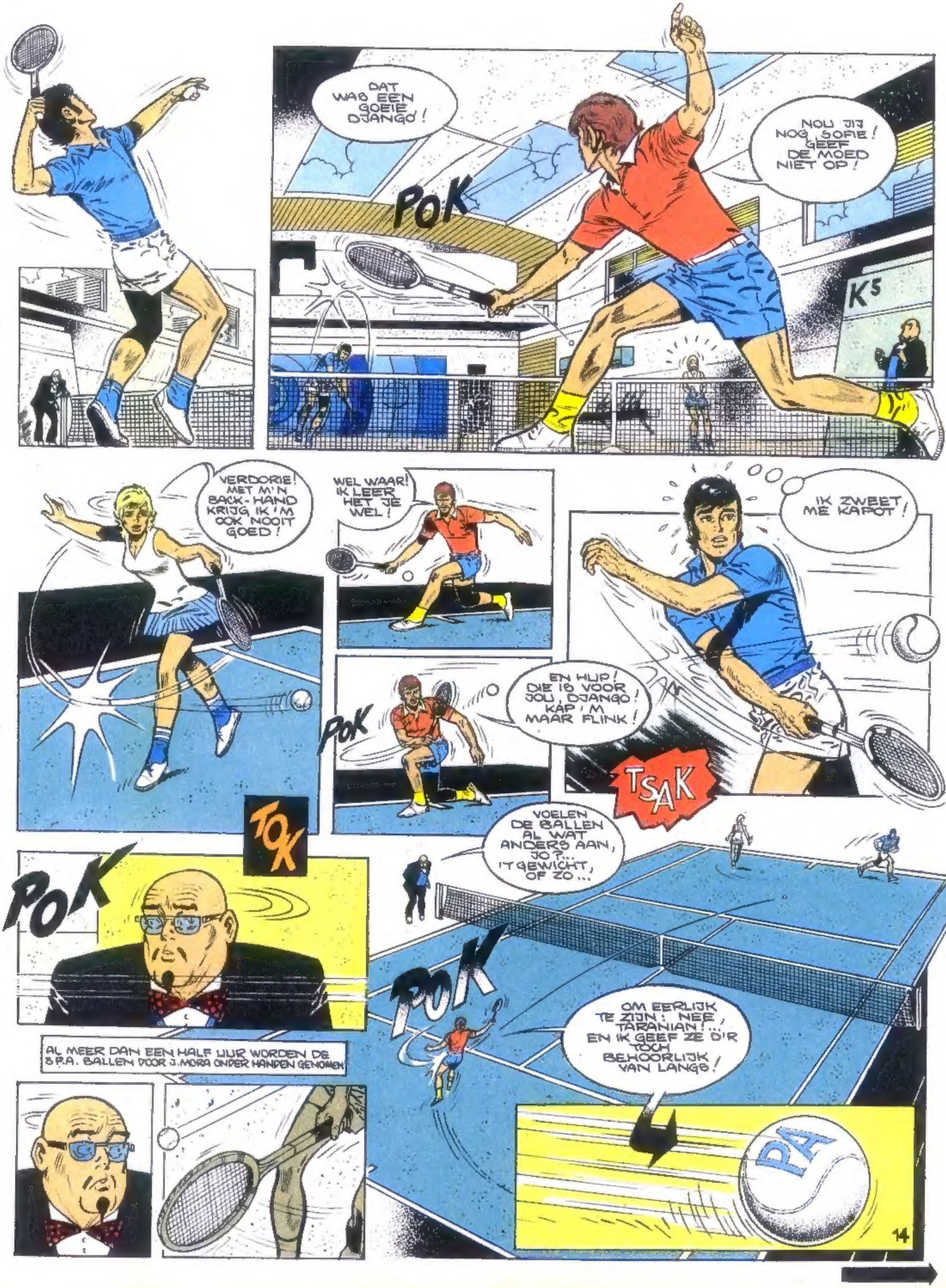
DAT WAS EEN GOEIE DJANGO!
POK
NOU JIJ NOG, SOFIE! GEEF DE MOED NIET OP!
VERDORIE! MET M'N BACK-HAND KRIJG IK 'M OOK NOOIT GOED!
WEL WAAR! IK LEER HET JE WEL!
EN HUP! DIE IS VOOR JOU, DJANGO! KAP 'M MAAR FLINK!
POK
IK ZWEET ME KAPOT!
TSAK
TOK
POK
VOELEN DE BALLEN AL WAT ANDERS AAN, JO?... 'T GEWICHT, OF ZO...
POK
AL MEER DAN EEN HALF UUR WORDEN DE S.P.A. BALLEN DOOR J. MORA ONDER HANDEN GENOMEN
OM EERLIJK TE ZIJN: NEE, TARANIAN!... EN IK GEEF ZE D'R TOCH BEHOORLIJK VAN LANGS!
PA

OPGELET DJANGO!
JE KRIJGT NOU EEN "STEILE" VOLLEY... DIE VALT HEEL SNEL DOOD!
..DE TEST GAAT MAAR DOOR... MENEER F.A. DOET INTUSSEN Z'N DAGELIJKSE RONDE ALS ELEKTRO-TECHNISCH REPARATEUR... HIJ IS GESPANNEN...
HOE KON IK 'T TOCH IN M'N HOOFD HALEN OM HEM TOT 23 U. UITSTEL TE GEVEN...
INTUSSEN WORDT VAN DE 3 F.A. BALLEN HET MAXIMUM VERLANGD!
PTOK
NA 55 MINUTEN IN EEN SLOPEND TEMPO GESPEELD TE HEBBEN, WORDT BESLOTEN OM MET DE TEST TE STOPPEN...
NIET TE GELOVEN!... DEZE BALLEN ZOUDEN NU EIGENLIJK HELEMAAL GLAD MOETEN ZIJN!... GAAT U NOU DE POLITIE WAARSCHUWEN?
ZAL WEL MOETEN... JAMMER DAT IEMAND DIE ZOIETS KAN MAKEN, NOU CHANTAGE MOET PLEGEN!

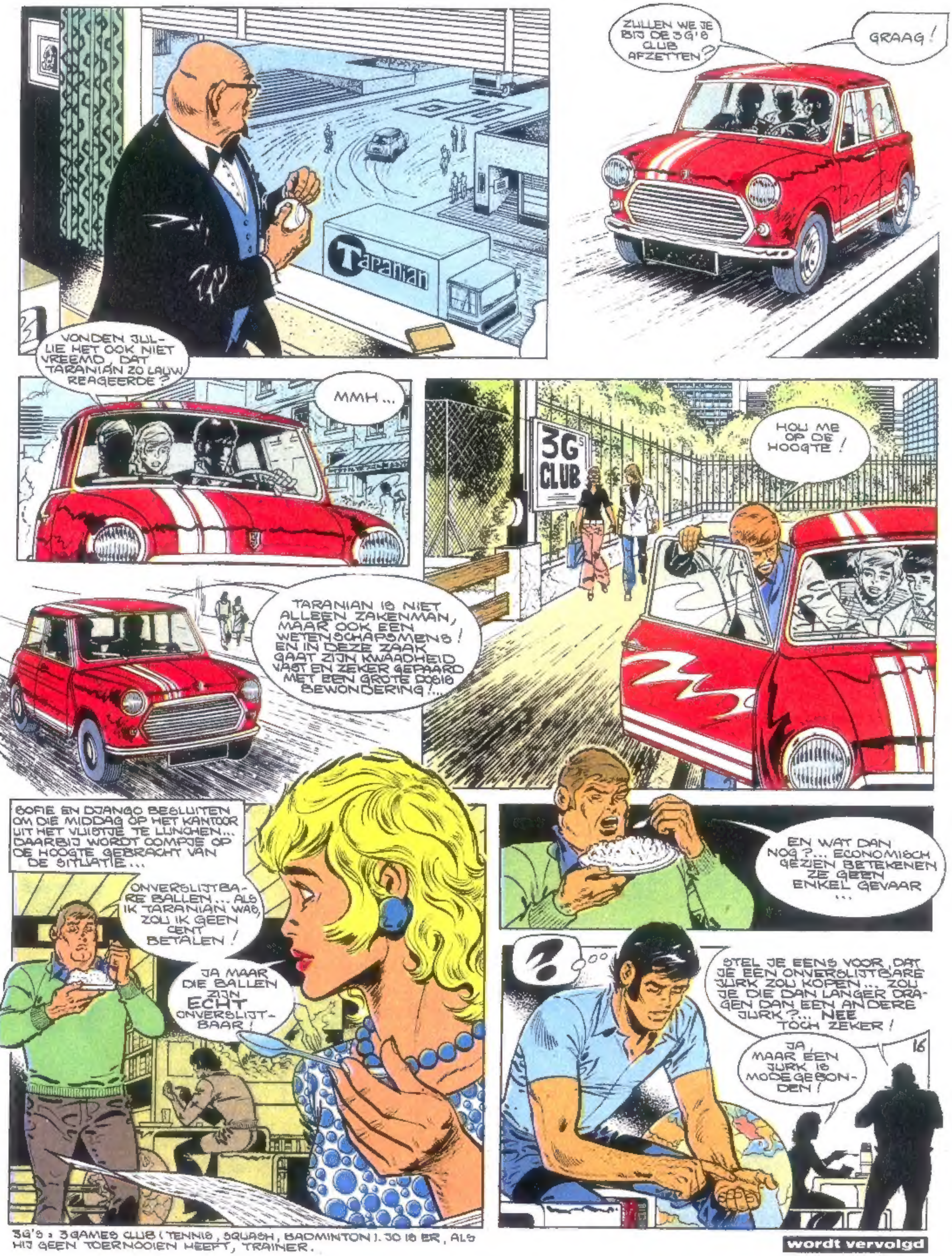

3G'S: 3GAMES CLUB (TENNIS, SQUASH, BADMINTON). JO IS ER, ALS HIJ GEEN TOERNOOIEN HEEFT, TRAINER.

wordt vervolgd

ROBIN HOED
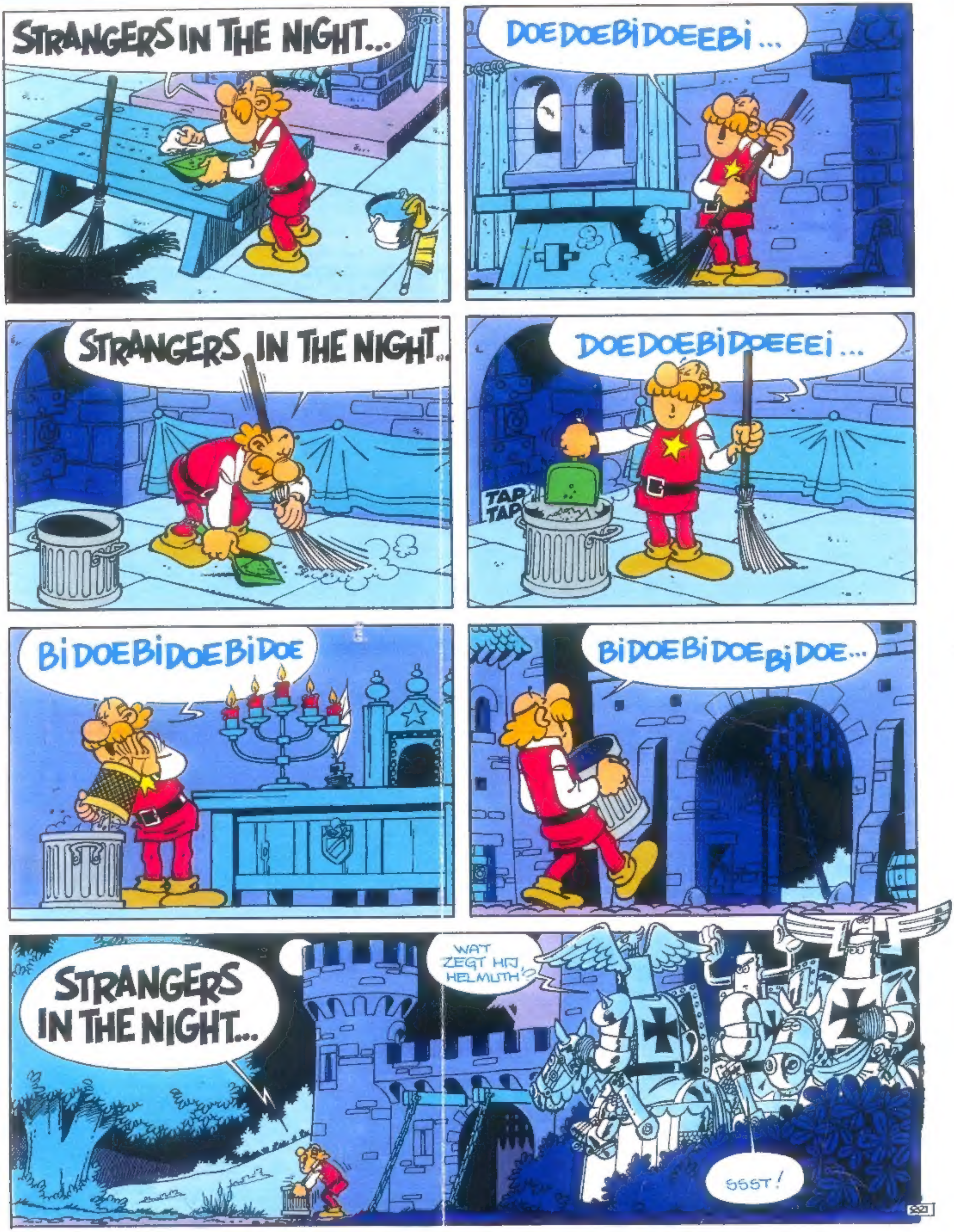
TURK
DEGROOT